FINALIZACIÓN OBRA APARCAMIENTOS C/ HERMANAS BRONTE

Categoría: General
Publicado: Viernes, 18 Noviembre 2016 09:11
Visto: 2991

El día 11 de este mes finalizó la obra de aparcamientos de C/ Hermanas Bronte.

Los aparcamientos comprenden desde el número 54 al 70 de dicha calle, con un total de 349,13 metros cuadrados de acerado y 483,33 metros cuadrados de aparcamientos aproximadamente.

Dicha zona carecía de aparcamientos y con una gran densidad de vehículos ya que son numerosos los talleres de coches, desguaces, empresas de palets y transportes de la zona.

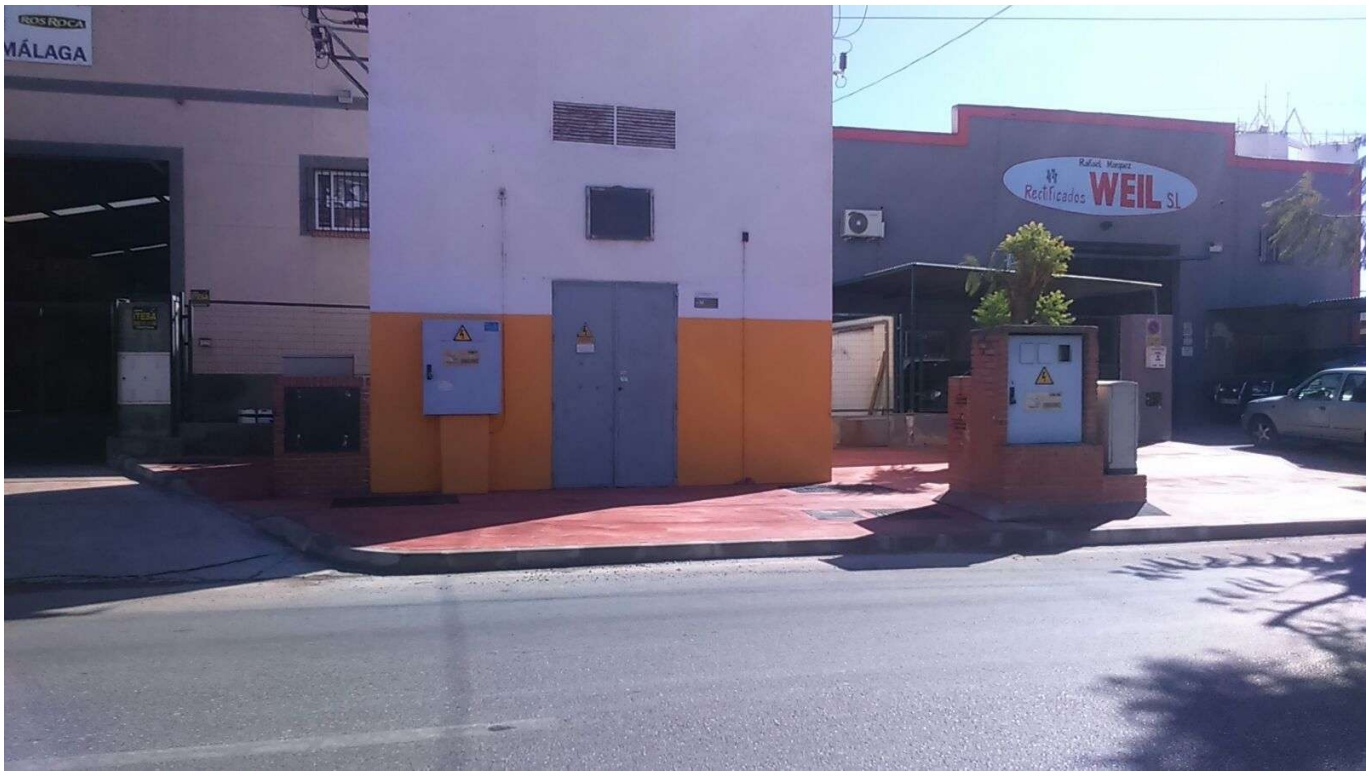

Phoca PDF

FINALIZACIÓN OBRA APARCAMIENTOS C/ HERMANAS BRONTE

Categoría: General
Publicado: Viernes, 18 Noviembre 2016 09:11
Visto: 2991

Phoca PDF

FINALIZACIÓN OBRA APARCAMIENTOS C/ HERMANAS BRONTE

Categoría: General
Publicado: Viernes, 18 Noviembre 2016 09:11
Visto: 2991

Phoca PDF

FINALIZACIÓN OBRA APARCAMIENTOS C/ HERMANAS BRONTE

Categoría: General
Publicado: Viernes, 18 Noviembre 2016 09:11
Visto: 2991

Phoca PDF