FINALIZADA PRIMERA FASE APARCAMIENTOS CL HEMINGWAY

Categoría: General
Publicado: Miércoles, 04 Julio 2018 09:41
Visto: 2988

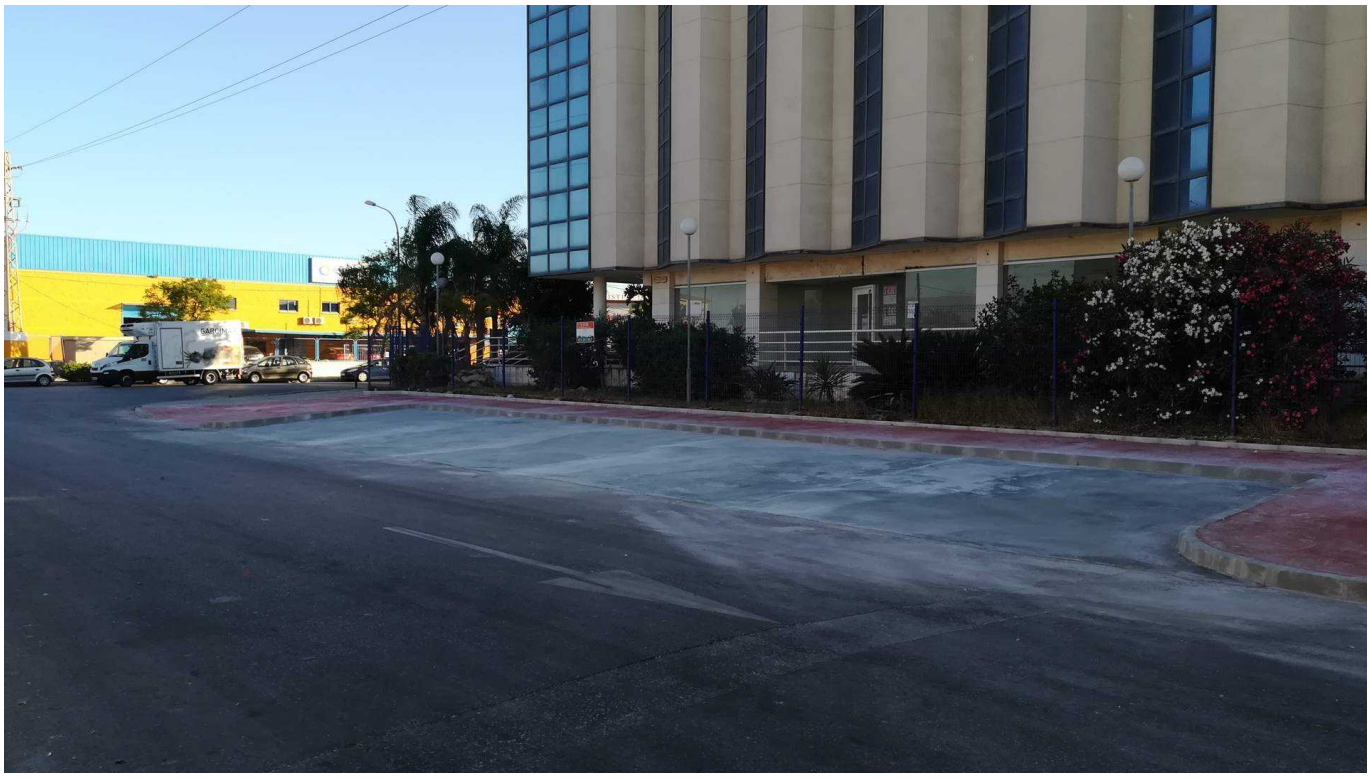

Este lunes se abrieron al público las nuevas plazas de aparcamiento del primer tramo de calle Hemingway.

Este primer tramo consta de unos 100 metros de aparcamientos que va desde el numero 62 al 54, en algunas partes de este tramo no existía acerado.

La calle ha ganado en amplitud y los coches ya no están aparcados en doble fila o encima de la acera, así los camiones pueden hacer maniobras para entrar a las naves.

Phoca PDF

FINALIZADA PRIMERA FASE APARCAMIENTOS CL HEMINGWAY

Categoría: General
Publicado: Miércoles, 04 Julio 2018 09:41
Visto: 2988

Phoca PDF

FINALIZADA PRIMERA FASE APARCAMIENTOS CL HEMINGWAY

Categoría: General
Publicado: Miércoles, 04 Julio 2018 09:41
Visto: 2988

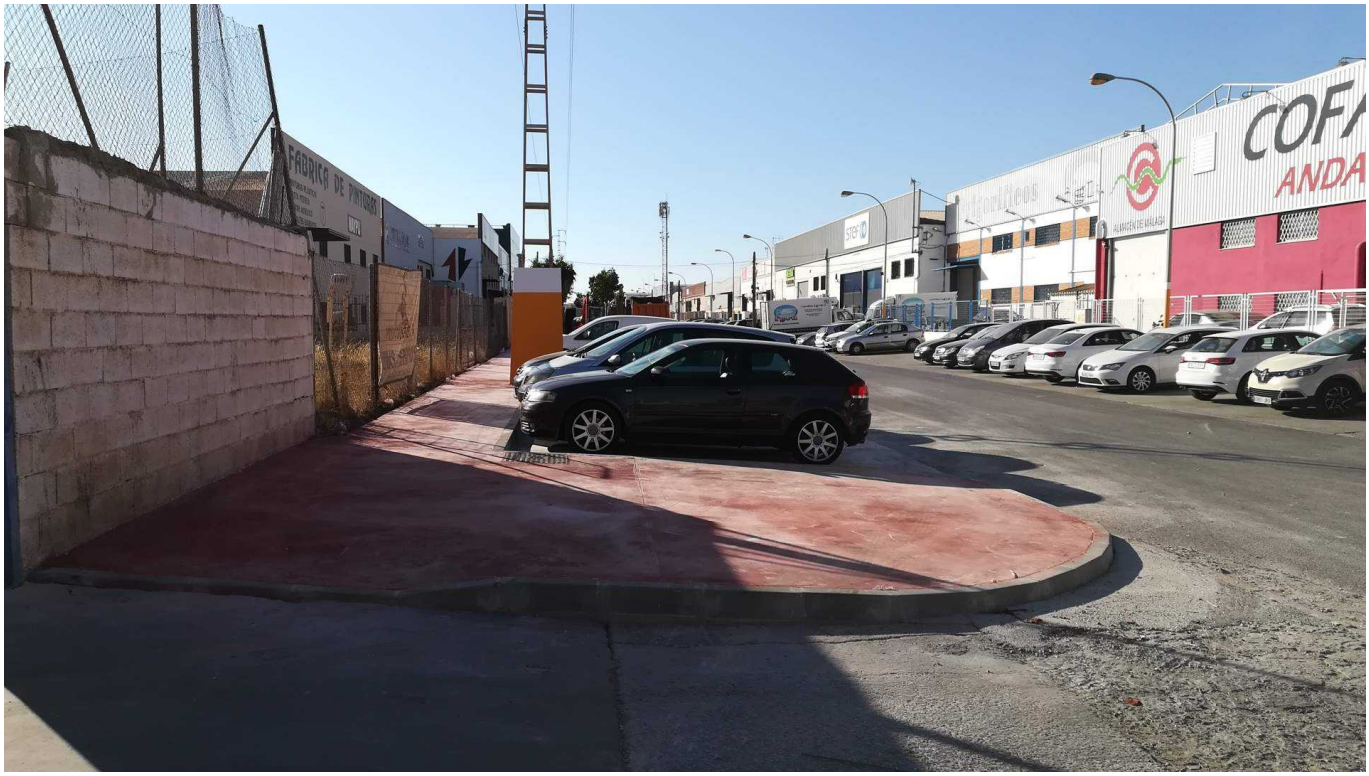

Phoca PDF