FIN DE OBRAS APARCAMIENTOS CALLE HERMANAS BRONTE 76

Categoría: General
Publicado: Miércoles, 24 Abril 2019 10:44
Visto: 3085

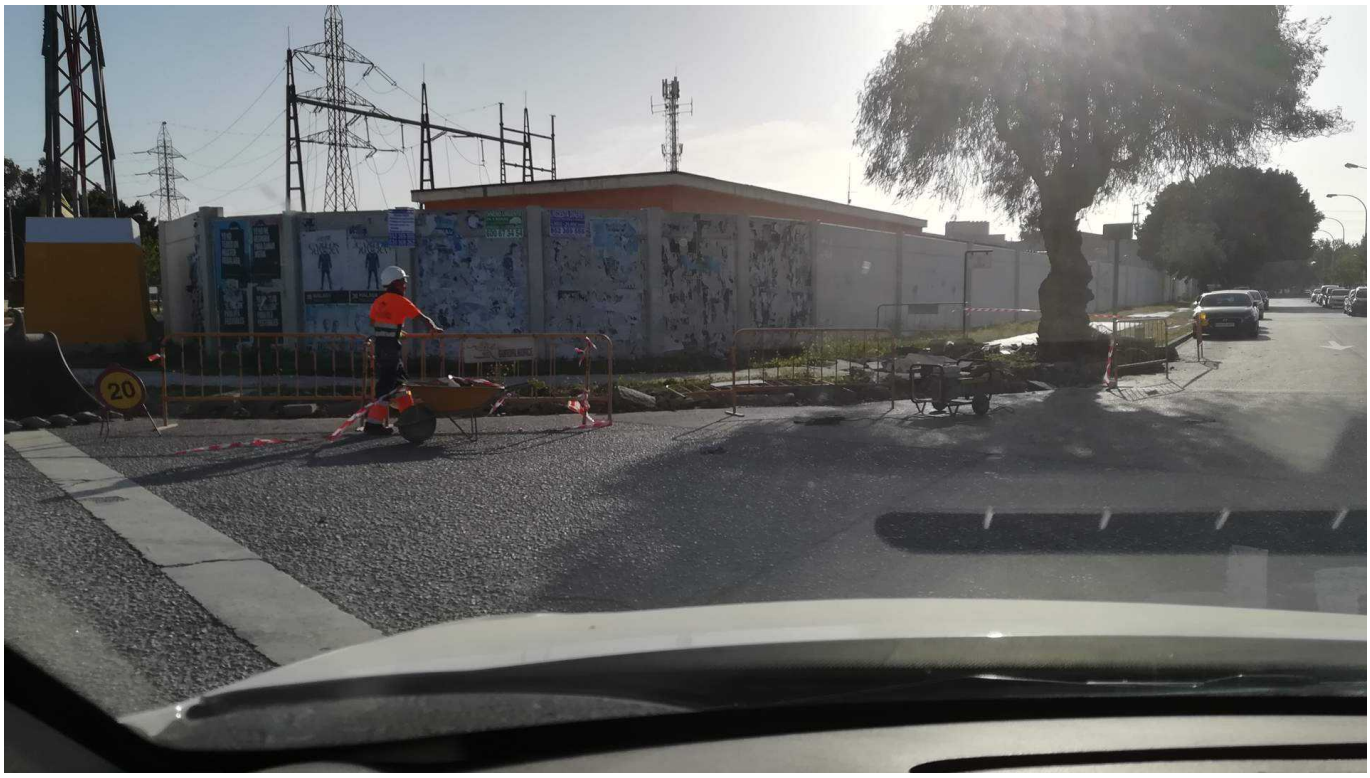

Desde el Viernes 12 de Abril se abrió el tramo de los aparcamientos en Calle Hermanas Bronte. Dicho tramo comprende desde la esquina de calle Ibsen hasta Hermanas Bronte, 76.

Es uno de los parking más grandes que hemos hecho hasta la fecha (172metros). Este tramo estaba muy necesitado de aparcamientos porque hay varias empresas con un volumen de trabajadores y clientes muy grande.

Phoca PDF

FIN DE OBRAS APARCAMIENTOS CALLE HERMANAS BRONTE 76

Categoría: General
Publicado: Miércoles, 24 Abril 2019 10:44
Visto: 3085

Phoca PDF

FIN DE OBRAS APARCAMIENTOS CALLE HERMANAS BRONTE 76

Categoría: General
Publicado: Miércoles, 24 Abril 2019 10:44
Visto: 3085

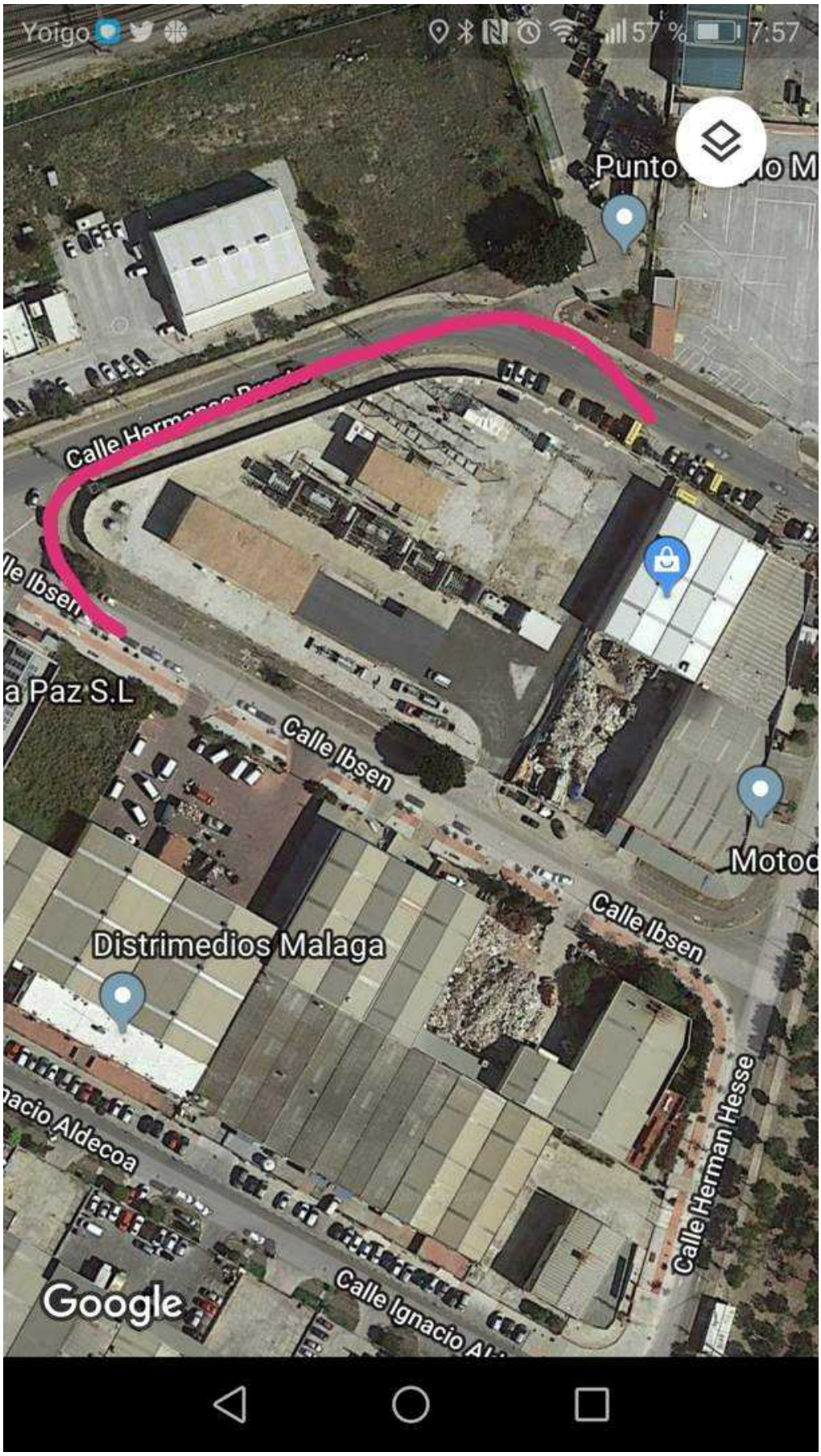

Phoca PDF

Categoría: General
Publicado: Miércoles, 24 Abril 2019 10:44
Visto: 3085

Phoca PDF