TRATAMIENTO HERBICIDA PINARES

Categoría: General
Publicado: Jueves, 19 Diciembre 2019 09:54
Visto: 2279

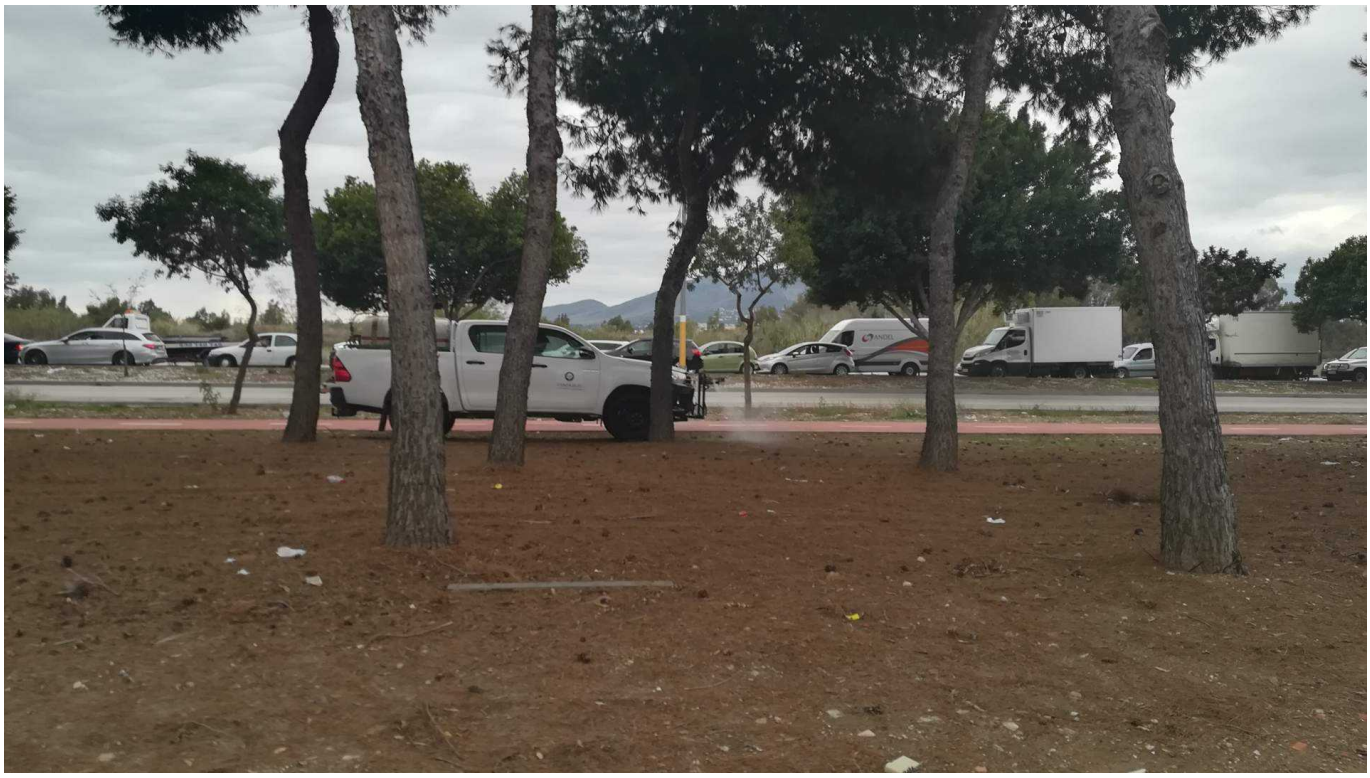

Entre el miércoles y jueves pasado, se ha aplicado un tratamiento herbicida a los cuatro pinares que tenemos en el Parque Empresarial, así evitamos que crezca la mala hierba, se acumule la suciedad y se vean limpios.

Phoca PDF