INICIO OBRAS CL GERALD BRENAN 53 - 63

Categoría: General
Publicado: Miércoles, 07 Octubre 2020 07:53
Visto: 1960

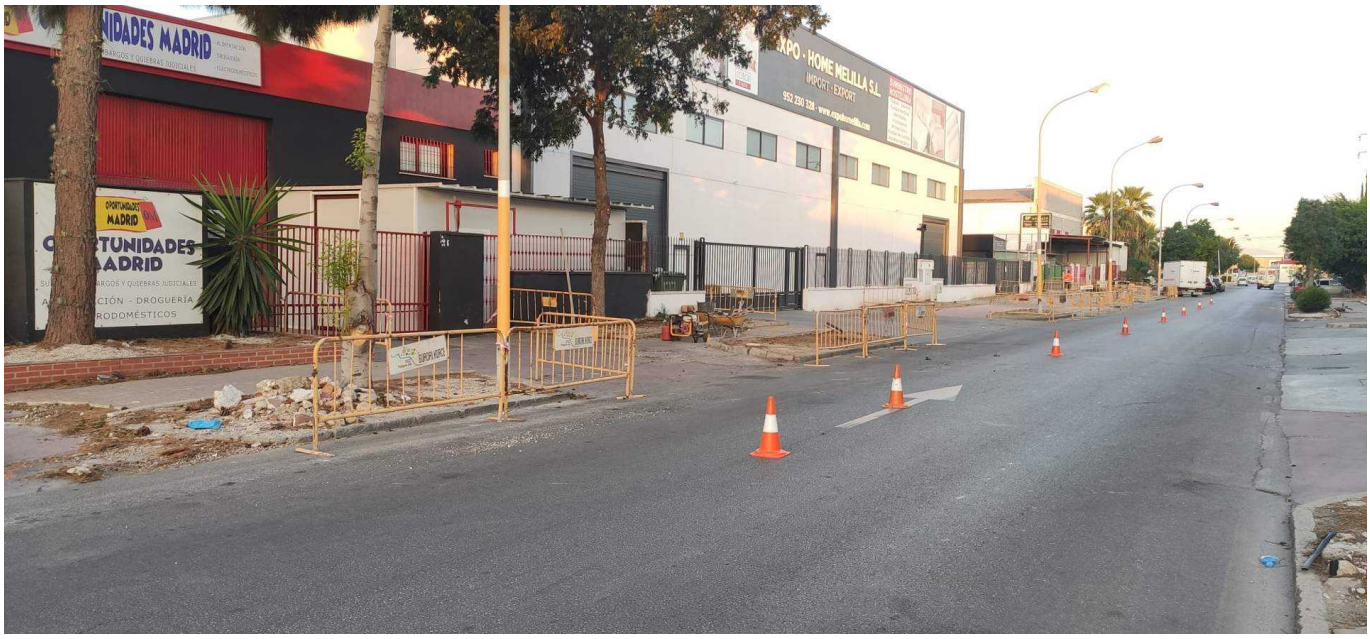

En el día de ayer se ha iniciado la obra de aparcamientos en calle Gerald Brenan desde el número 53 al 63 ambos incluidos. La duración de la obra será aproximadamente de tres semanas si el tiempo nos lo permite. Se ha empezado con el movimiento de tierras, picando las aceras y quitando los bordillos.

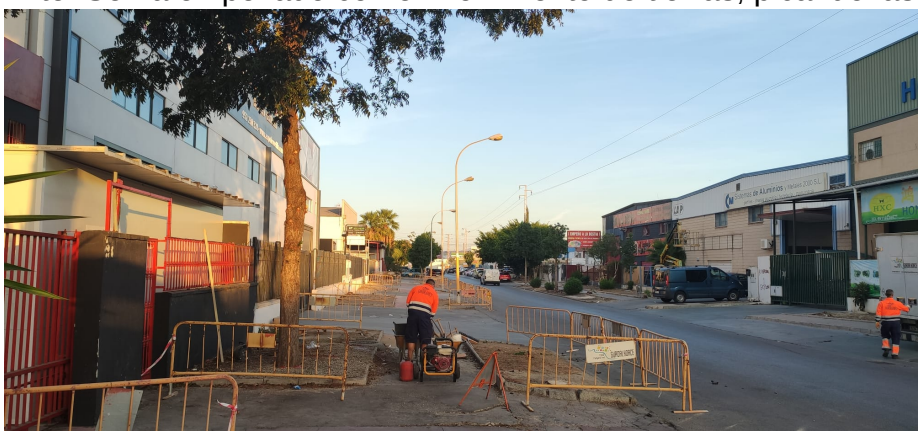

Phoca PDF

INICIO OBRAS CL GERALD BRENAN 53 - 63

Categoría: General
Publicado: Miércoles, 07 Octubre 2020 07:53
Visto: 1960

Phoca PDF